

POHLED SEVERNÍ

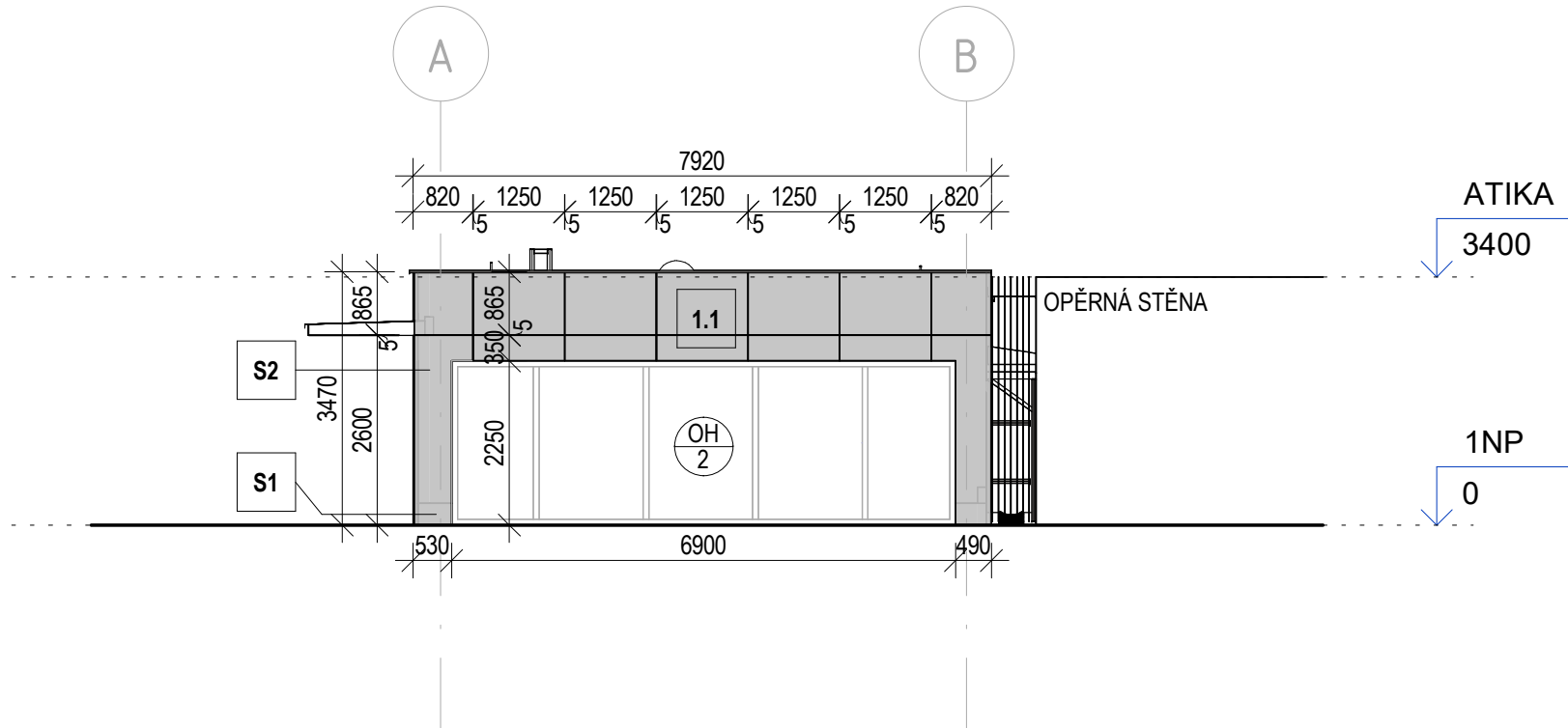

POHLED ZÁPADNÍ

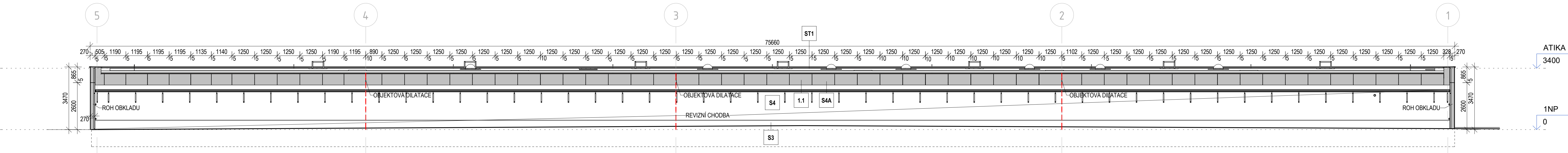

POHLED JIŽNÍ

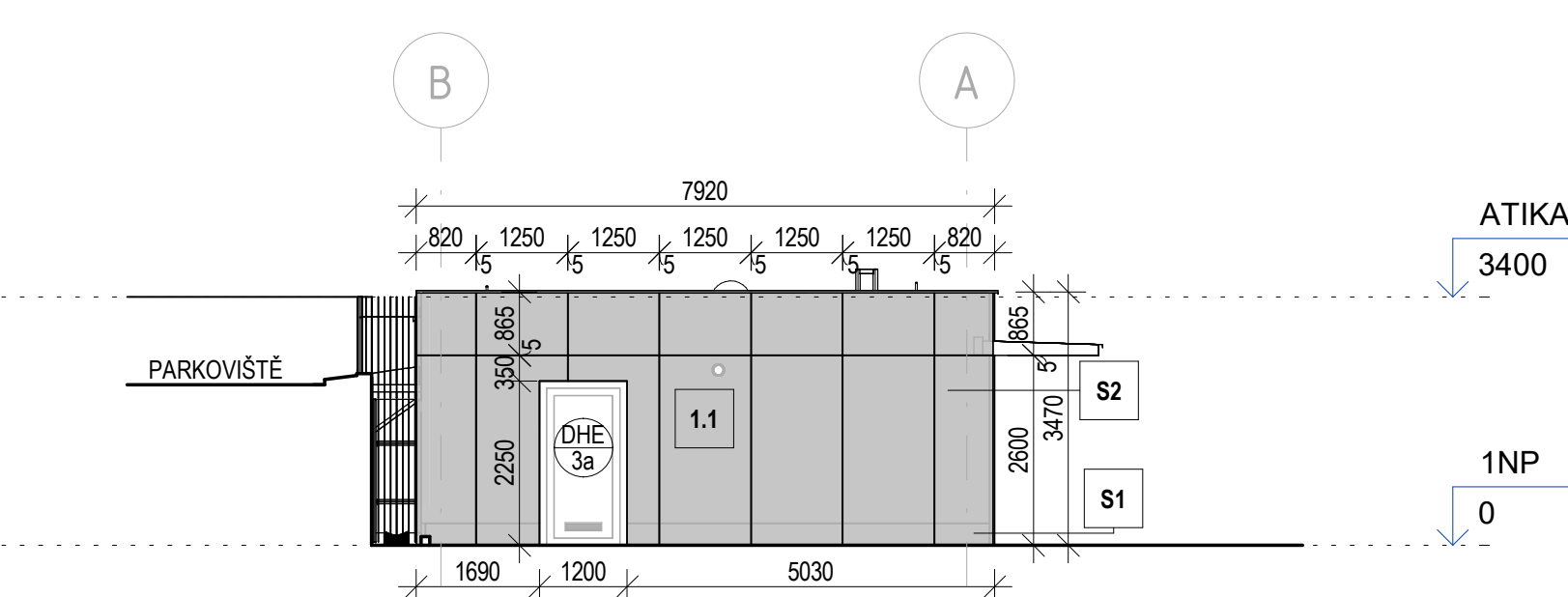

POHLED VÝCHODNÍ

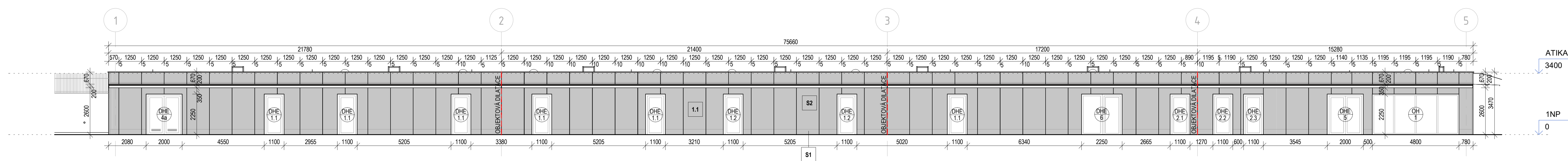

LEGENDA POVRCHŮ

- 1.1 PROVĚTRÁVANÁ FASÁDA  
MATERIÁL: OBKLAD Z CEMENTOTŘÍSKOVÉ DESKY S HLADKÝM PŘÍRODNÍM POVRCHEM, TL. 20 mm  
ZPŮSOB KLADENÍ DESEK: VIDITELNÉ SVISLÉ I VODOROVNÉ SPÁRY  
VZHLED: S PRÍZNANOU SPÁROU A HLAVIČKAMI VRUTŮ / NÝTŮ  
BAREVNÝ ODTÍN: PŘÍRODNÍ CEMENTOVÉ ŠEDÝ

SKLADBY KONSTRUKCÍ

- Xx SKLADBY KONSTRUKCÍ - VIZ VÝKŘ. Č. AS.05.1 SOUPIS SKLADEB

SOUŘADNICOVÝ SYSTÉM - JTSK  
VÝŠKOVÝ SYSTÉM - BpV  
±0,000 = 623,6 m n. m.

		<b>GREMIS, s.r.o.</b> Jihlavská 230 594 01 Velké Meziříčí IČ: 10504451 DIČ: CZ10504451 tel.: 566 523 751 PROVOZOVNA: Jarmila 2466/9 591 01 Žďár nad Sázavou		OTISK AUTORIZAČNÍHO RAZÍTKA
HLAVNÍ ING. PROJEKTU:	Ing. Vítězslav Gregar v.gregar@gremis.cz	TELÉFON:	+420 739 223 394	
ZODPOVĚDNÝ PROJEKTANT:	Ing. Vítězslav Gregar v.gregar@gremis.cz	TELÉFON:	+420 739 223 394	
VYPRACOVAL:	Gabriela Fialová DIS. g.fialova@gremis.cz	TELÉFON:	+420 724 572 218	
INVESTOR: MĚSTO NOVÉ MĚSTO NA MORAVĚ, VRATISLAVOVO NÁM. 103, 592 31 NOVÉ MĚSTO NA MORAVĚ, IČ: 00294900				
OBEC:	NOVÉ MĚSTO NA MORAVĚ	KRAJ:	VYSOČINA	KRAJ. ÚŘAD: KRAJSKÝ ÚŘAD KRAJE VYSOČINA, JIHLAVA
KAT. ÚZEMÍ:	NOVÉ MĚSTO NA MORAVĚ	OKRES:	ŽĎÁR NAD SÁZAVOU	STAV. ÚŘAD: NOVÉ MĚSTO NA MORAVĚ
NÁZEV AKCE: <b>FOTBALOVÁ HRŠTĚ VLACHOVICKÁ, NOVÉ MĚSTO NA MORAVĚ</b>				
NÁZEV VÝKRESU: <b>POHLEDY TECHNICKÉ</b>		STUPĚN: <b>DPS</b>	DATUM: <b>SRPEN 2024</b>	PARE:
ODDÍL:	D.1.1 - ARCHITEKTONICKO-STAVEBNÍ ŘEŠENÍ (ASŘ)	MĚŘÍTKO: <b>1 : 100</b>	ČÍSLO VÝKRESU: <b>AS01.04.2</b>	ČÍSLO ZAKÁZKY: <b>605</b>
OBJEKT:	SO - 01.1 KABINY 1			